

АО «Газпром газораспределение Курск»

ПРИЛОЖЕНИЕ 2

УТВЕРЖДЕН

постановлением _____

от _____ 201_ года

№ _____

Проект межевания территории

**По установлению границ и вычислению площади
земельного участка - для строительства объекта:**

**«Кабельно-воздушная линия 10 кВ для
электроснабжения объекта животноводческий
комплекс "Захарковский свинокомплекс",
расположенного по адресу: Курская область,
Коньшевский район, МО "Захарковский
сельсовет"»**

Кадастровый инженер _____ Комиссарова О.Ф.



Курск 2017 г.

№ п/п	Содержание	Номера листов
1	2	3
1	Пояснительная записка	3
2	План границ земельного участка	4
3	Каталог координат земельного участка	9
4	Каталог координат образуемых земельных участков	10
5	Экспликация земельных участков	14
6	Схема расположения земельного участка на кадастровом плане территории	15
7	Выписки из ЕГРП	16

Пояснительная записка

Проект межевания территории разрабатывается в целях определения местоположения границ образуемых и изменяемых земельных участков в отношении объекта: «Кабельно-воздушная линия 10 кВ для электроснабжения объекта животноводческий комплекс "Захарковский свинокомплекс", расположенного по адресу: Курская область, Коньшевский район, МО "Захарковский сельсовет"». При подготовке проекта межевания территории работы проводились в соответствии с градостроительными регламентами и нормами отвода земельных участков для конкретных видов деятельности, установленными в соответствии с федеральными законами, техническими регламентами. Полоса отвода определена картометрическим методом с использованием картографических материалов в виде топографической съемки.

Площадь полосы отвода вычислена на персональной ЭВМ с использованием программного обеспечения «Digitals Professional» и составила по фактически сложившейся границе на момент выполнения работ - 19695 кв.м. Общая протяженность ЛЭП составляет -2930 м.

Также было установлено, что полоса отвода располагается на территории кадастровых кварталов: 46:09:120017, 46:09:060009, 46:09:060010 (земли сельскохозяйственного назначения).

Формирование полосы отвода для строительства объекта: «Кабельно-воздушная линия 10 кВ для электроснабжения объекта животноводческий комплекс "Захарковский свинокомплекс", расположенного по адресу: Курская область, Коньшевский район, МО "Захарковский сельсовет"» предусматривает формирование следующих земельных участков:

:24/чзу1 площадью 264 кв. м. проектируется на земельном участке с кадастровым номером 46:09:120017:24;

:ЗУ1(1) площадью 10696 кв. м. проектируется в кадастровом квартале 46:09:120017 на землях сельскохозяйственного назначения (земли неразграниченного пользования);

:428/чзу1 площадью 1029 кв. м. проектируется на земельном участке с кадастровым номером 46:09:000000:428;

:ЗУ1(2) площадью 253 кв. м. проектируется в кадастровом квартале 46:09:120017 на землях сельскохозяйственного назначения (земли неразграниченного пользования);

:308/чзу1 площадью 6260 кв. м. проектируется на земельном участке с кадастровым номером 46:09:000000:308;

:ЗУ1 площадью 284 кв. м. проектируется в кадастровом квартале 46:09:060010 на землях сельскохозяйственного назначения (земли неразграниченного пользования);

:18/чзу1 площадью 909 кв. м. проектируется на земельном участке с кадастровым номером 46:09:060009:18.

Все данные относительно площадей, расположения и вида разрешенного использования, относительно проектируемых земельных участков, прописаны в экспликации.

Работы выполнены в соответствии с требованиями: «Инструкция по межеванию земель» -1996 г.; «Требования к оформлению документов о межевании, предоставляемых для постановки земельных участков на кадастровый учет» - приказ Росземкадастра № - П/327 от 02.10.2002 г.; «Методические рекомендации по проведению межевания объектов землеустройства» от 17.02.2003 г. с учетом утвержденных изменений от 18.04.2003 г.

По результатам проведенных работ вычислена площадь полосы отвода для строительства объекта: «Кабельно-воздушная линия 10 кВ для электроснабжения объекта животноводческий комплекс "Захарковский свинокомплекс", расположенного по адресу: Курская область, Коньшевский район, МО "Захарковский сельсовет"».



СХЕМА СВОДКИ ЛИСТОВ



38-2016 ПШТ 1.П					
Кабельно-воздушная линия 10 кВ для электроснабжения объекта животноводческий комплекс "Захаровский свинополь", расположенного по адресу: Курская область, Комьшеский район, МО "Захаровский сельсовет"					
изм.	кол.	лист №	док	подпись	дата
Разработал Комиссаров О.Ф.				Стадия Лист Листов	
Проект планировки территории для линейного объекта М 1:4000				ПМТ	
АО «Газпром газораспределение Курск»					

Инв. № подл. Подпись и дата

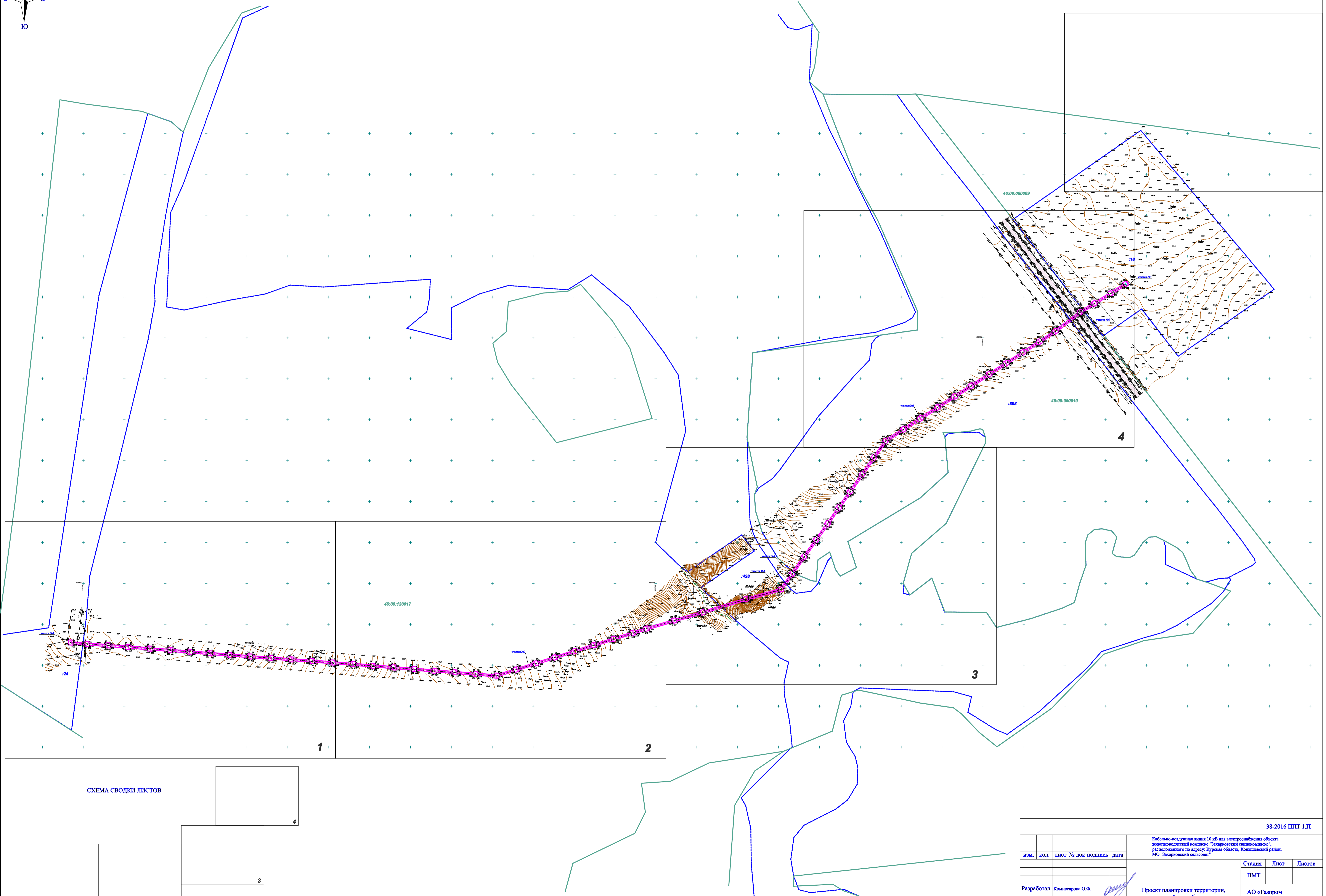
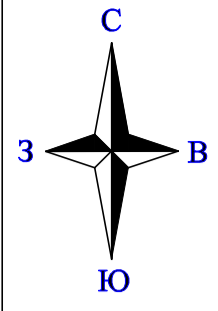
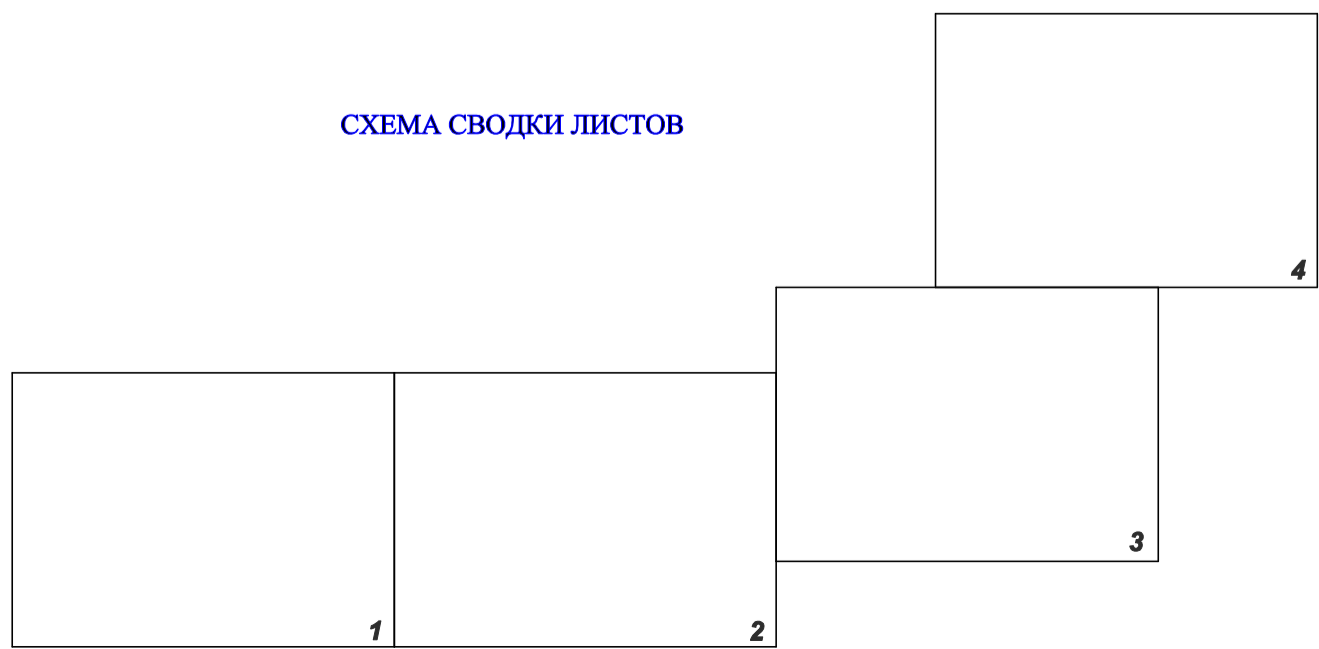
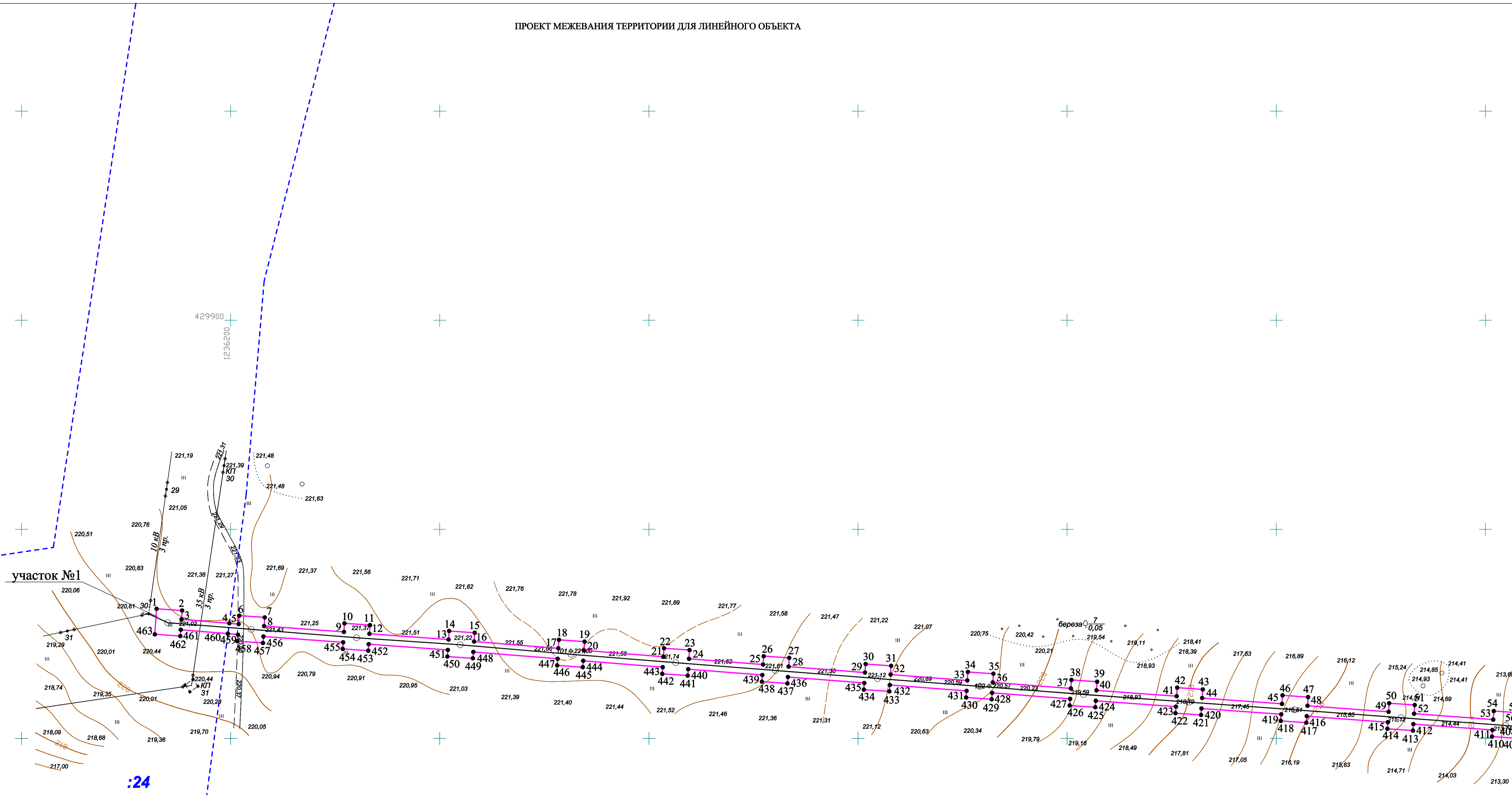
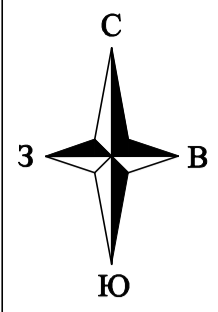

участок №1

:24

46:09:120017

УСЛОВНЫЕ ОБОЗНАЧЕНИЯ

	Граница кадастрового квартала
	Граница земельного участка
	Граница земельного участка, сведения о котором содержатся в ГКН
46:09:120017	Номер кадастрового квартала
5	Номер земельного участка, стоящего на кадастровом учете
:428	Номер точек поворота границ земельного участка
	Проектируемый газопровод

38-2016 ПИТ 1.П				
изм.	кол.	лист № док	подпись	дата
Кабельно-воздушная линия 10 кВ для электроснабжения объекта животноводческий комплекс "Захарковский свинокомплекс", расположенного по адресу: Курская область, Комшевский район, МО "Захарковский сельсовет"				Стадия ПМТ
Разработал Комиссарова О.Ф.				Проект планировки территории, для линейного объекта М 1:1000
				Листов Листов Листов
				АО «Газпром газораспределение Курск»

Инв. № подл. Подпись и дата Взам. инв. №

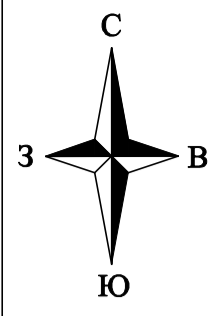

46:09:120017

участок №2

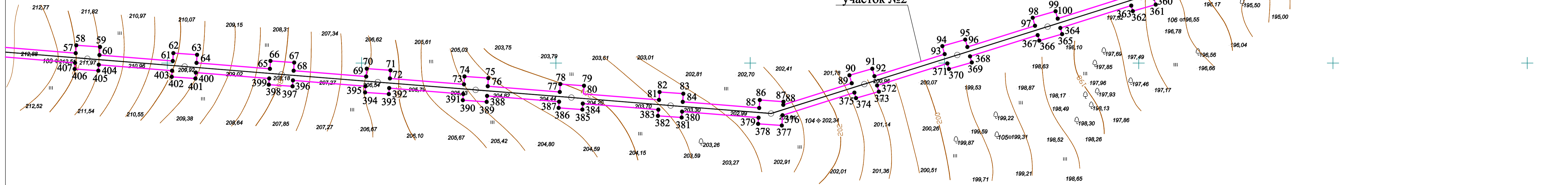

УСЛОВНЫЕ ОБОЗНАЧЕНИЯ

	Граница кадастрового квартала
	Граница земельного участка
	Граница земельного участка, сведения о котором содержатся в ГКН
46:09:120017	Номер кадастрового квартала
5	Номер земельного участка, стоящего на кадастровом учете
308	Номер точек поворота границ земельного участка
	Проектируемый газопровод

38-2016 ППТ 1.П

Кабельно-воздушная линия 10 кВ для электроснабжения объекта животноводческий комплекс "Захарковский санокомплекс", расположенного по адресу: Курская область, Коммунарский район, МО "Захарковский сельсовет"			
изм.	кол.	лист № док	подпись дата
Разработал	Комиссарова О.Ф.		
Стадия	Лист	Листов	
ПМТ			
Проект планировки территории, для линейного объекта М 1:1000			АО «Газпром газораспределение Курск»

Инв. № подл. Подпись и дата Взам. инв. №

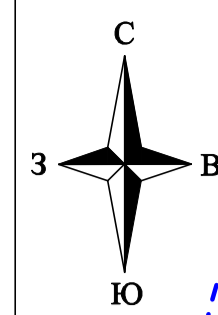

ПРОЕКТ МЕЖЕВАНИЯ ТЕРРИТОРИИ ДЛЯ ЛИНЕЙНОГО ОБЪЕКТА

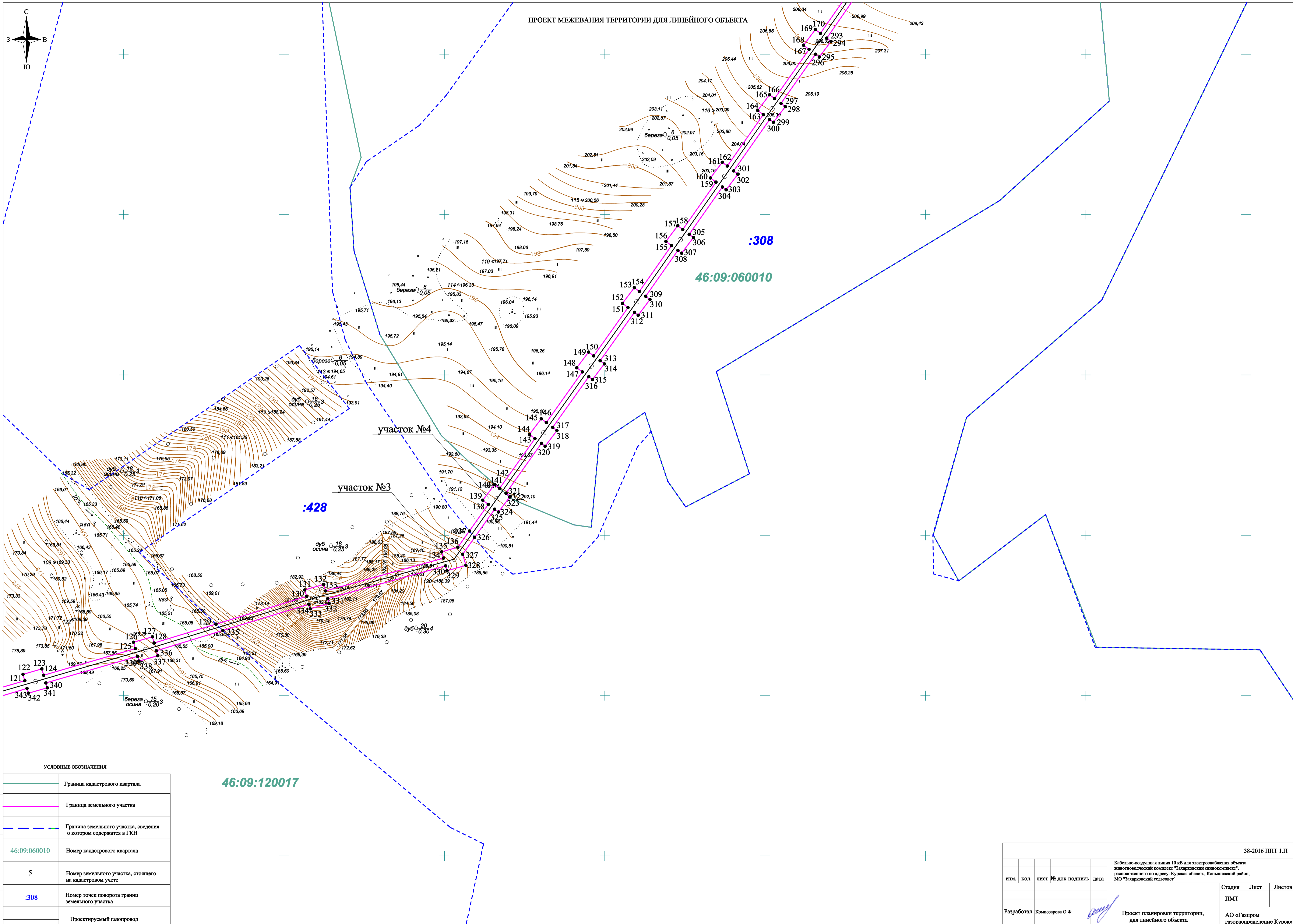

:428

:308

46:09:060010

46:09:120017

УСЛОВНЫЕ ОБОЗНАЧЕНИЯ

	Граница кадастрового квартала
	Граница земельного участка
	Граница земельного участка, сведения о котором содержатся в ГКН
46:09:060010	Номер кадастрового квартала
5	Номер земельного участка, стоящего на кадастровом учете
:308	Номер точек поворота границ земельного участка
	Проектируемый газопровод

				38-2016 ППТ 1.П		
изм.	кол.	лист № док	подпись	дата		
				Кабельно-воздушная линия 10 кВ для электроснабжения объекта животноводческий комплекс "Захарковский свинокомплекс", расположенного по адресу: Курская область, Комышевский район, МО "Захарковский сельсовет"		
				Стадия	Лист	Листов
				ПМТ		
Разработал		Комиссарова О.Ф.		Проект планировки территории, для линейного объекта		АО «Газпром газораспределение Курск»
				М 1:1000		

Инв. № подл. Подпись и дата Взам. инв. №

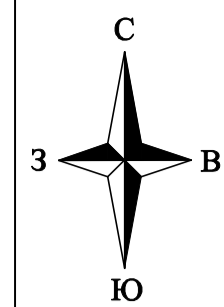

ПРОЕКТ МЕЖЕВАНИЯ ТЕРРИТОРИИ ДЛЯ ЛИНЕЙНОГО ОБЪЕКТА

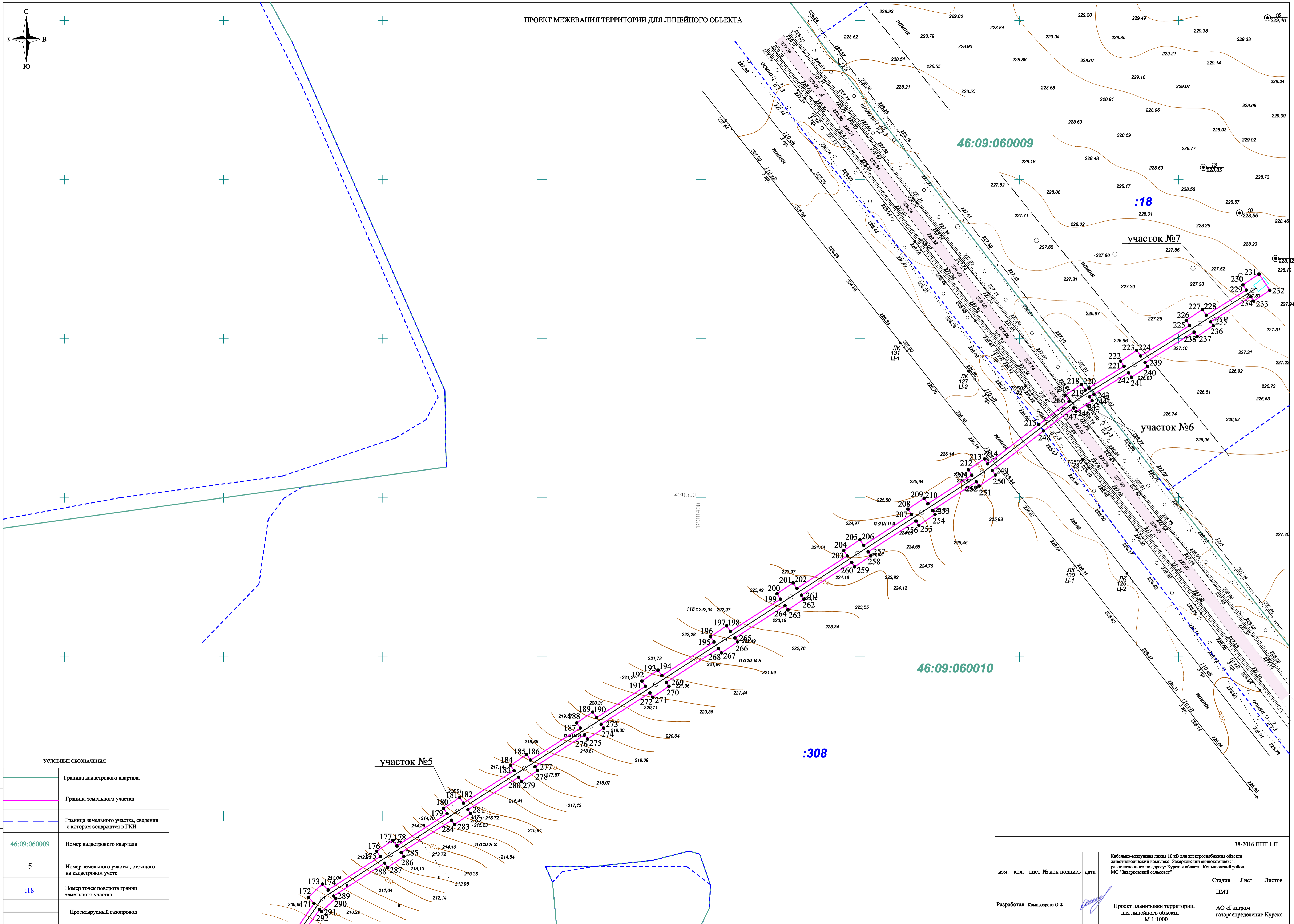

46:09:060009

46:09:060010

участок №7

участок №6

участок №5

УСЛОВНЫЕ ОБОЗНАЧЕНИЯ

	Граница кадастрового квартала
	Граница земельного участка
	Граница земельного участка, сведения о котором содержатся в ГКН
46:09:060009	Номер кадастрового квартала
5	Номер земельного участка, стоящего на кадастровом учете
:18	Номер точек поворота границ земельного участка
	Проектируемый газопровод

38-2016 ПШТ 1.П			
изм.	кол.	лист № док	подпись
Кабельно-воздушная линия 10 кВ для электроснабжения объекта животноводческий комплекс "Захарковский свиноводческий", расположенного по адресу: Курская область, Комышевский район, МО "Захарковский сельсовет"			Стадия
Разработал Комиссарова О.Ф.			Лист
Проект планировки территории, для линейного объекта М 1:1000			Листов
			ПМТ
			АО «Газпром газораспределение Курск»

Инв. № подл. Подпись и дата

Каталог координат земельного участка

№	X	Y	Длина	Угол	№	X	Y	Длина	Угол	№	X	Y	Длина	Угол	№	X	Y	Длина	Угол	№	X	Y	Длина	Угол
1	429 762.05	1 236 164.57	12.25	093°58'44"	93	429 704.61	1 237 300.09	4.28	343°58'52"	185	430 338.72	1 238 290.51	4.27	146°05'11"	369	429 700.32	1 237 314.06	12.24	254°01'21"					
2	429 761.20	1 236 176.79	4.21	183°57'00"	94	429 708.72	1 237 298.91	12.26	073°59'25"	186	430 335.18	1 238 292.89	37.08	057°17'13"	370	429 696.95	1 237 302.29	2.98	344°00'06"					
3	429 757.00	1 236 176.50	22.94	094°45'04"	95	429 712.10	1 237 310.69	3.97	164°04'28"	187	430 335.22	1 238 324.09	3.99	326°01'52"	371	429 699.81	1 237 301.47	37.86	252°35'04"					
4	429 755.10	1 236 199.36	4.48	094°44'33"	96	429 708.28	1 237 311.78	36.49	073°55'16"	188	430 335.53	1 238 321.86	12.25	056°00'42"	372	429 688.48	1 237 265.35	3.29	164°06'09"					
5	429 754.73	1 236 203.82	4.04	093°58'28"	97	429 719.20	1 237 346.60	4.28	343°58'52"	189	430 365.38	1 238 332.02	4.27	146°05'11"	373	429 685.32	1 237 266.25	12.24	254°01'21"					
6	429 758.78	1 236 204.10	12.25	093°58'44"	98	429 723.31	1 237 345.42	12.26	073°59'25"	190	430 361.84	1 238 334.40	36.45	057°17'11"	374	429 681.95	1 237 254.48	2.98	344°00'06"					
7	429 757.91	1 236 216.32	4.15	184°00'25"	99	429 728.69	1 237 357.20	3.96	164°02'05"	191	430 381.54	1 238 385.07	3.99	326°01'52"	375	429 684.81	1 237 253.66	38.78	252°34'18"					
8	429 757.37	1 236 216.03	38.21	094°11'14"	100	429 722.88	1 237 358.29	38.27	072°29'52"	192	430 384.85	1 238 382.84	12.25	056°00'42"	376	429 683.20	1 237 216.66	5.29	184°00'31"					
9	429 750.98	1 236 254.14	4.11	093°54'25"	101	429 734.39	1 237 394.79	4.29	344°01'04"	193	430 391.70	1 238 373.00	4.25	146°07'23"	377	429 677.92	1 237 216.66	12.25	273°58'44"					
10	429 755.08	1 236 254.42	12.25	093°58'44"	102	429 738.51	1 237 393.61	12.26	073°59'25"	194	430 388.17	1 238 375.37	39.09	057°07'23"	378	429 668.77	1 237 204.70	3.18	093°58'12"					
11	429 754.73	1 236 264.64	4.15	184°00'25"	103	429 741.89	1 237 405.39	3.96	164°02'05"	195	430 398.19	1 238 400.20	4.00	326°01'52"	379	429 671.94	1 237 201.20	39.46	274°33'53"					
12	429 750.09	1 236 266.35	37.95	094°11'08"	104	429 738.08	1 237 406.48	37.43	072°29'40"	196	430 412.71	1 238 405.16	12.25	056°00'42"	380	429 675.08	1 237 194.30	38.15	215°01'33"					
13	429 747.32	1 236 304.04	4.10	093°54'59"	105	429 749.34	1 237 442.18	4.29	344°01'04"	197	430 416.71	1 238 416.12	4.25	146°07'23"	381	429 672.03	1 237 164.75	12.25	273°58'44"					
14	429 751.41	1 236 304.48	12.25	093°58'44"	106	429 753.46	1 237 441.00	12.26	073°59'25"	198	430 416.03	1 238 418.49	37.47	057°07'27"	382	429 672.88	1 237 152.53	3.03	093°57'27"					
15	429 750.98	1 236 316.70	4.19	183°58'07"	107	429 756.84	1 237 452.78	3.96	164°02'05"	199	430 436.37	1 238 449.96	4.00	326°59'33"	383	429 676.06	1 237 152.75	39.03	274°34'11"					
16	429 746.38	1 236 316.41	40.44	094°36'34"	108	429 753.03	1 237 453.87	38.18	072°29'09"	200	430 439.69	1 238 447.78	12.25	056°00'42"	384	429 679.17	1 237 113.84	3.06	183°56'19"					
17	429 743.13	1 236 356.72	4.06	093°57'18"	109	429 764.52	1 237 490.28	4.26	343°58'52"	201	430 446.54	1 238 457.82	4.24	146°02'52"	385	429 676.12	1 237 113.63	12.25	273°58'44"					
18	429 747.18	1 236 357.00	12.25	093°58'44"	110	429 768.63	1 237 489.10	12.26	073°59'25"	202	430 443.02	1 238 460.25	37.71	057°08'39"	386	429 676.97	1 237 101.41	3.18	093°58'12"					
19	429 746.33	1 236 369.22	4.19	183°58'07"	111	429 772.01	1 237 500.88	3.98	164°06'50"	203	430 446.48	1 238 491.93	4.01	326°01'52"	387	429 680.14	1 237 101.63	37.19	274°33'55"					
20	429 742.15	1 236 368.93	38.13	094°36'10"	112	429 768.18	1 237 501.97	37.74	072°40'27"	204	430 466.81	1 238 499.69	12.25	056°00'42"	388	429 683.10	1 237 064.56	3.06	183°56'19"					
21	429 739.09	1 236 396.94	4.06	093°57'18"	113	429 779.42	1 237 536.00	4.27	343°56'38"	205	430 473.66	1 238 499.85	4.25	146°07'23"	389	429 680.05	1 237 064.35	12.25	273°58'44"					
22	429 743.14	1 236 407.22	12.25	093°58'44"	114	429 783.52	1 237 536.82	12.26	073°59'25"	206	430 470.13	1 238 502.22	35.78	057°07'38"	390	429 680.90	1 237 052.13	3.18	093°58'12"					
23	429 742.29	1 236 419.44	4.18	183°58'44"	115	429 786.90	1 237 548.60	3.99	164°05'55"	207	430 489.55	1 238 532.27	4.00	326°59'33"	391	429 684.07	1 237 052.35	38.26	274°34'20"					
24	429 738.12	1 236 419.15	35.68	094°27'55"	116	429 783.06	1 237 549.70	22.70	072°46'43"	208	430 492.87	1 238 530.03	12.25	056°00'42"	392	429 687.12	1 237 014.21	3.07	183°55'33"					
25	429 735.35	1 236 452.62	4.07	093°54'25"	117	429 789.78	1 237 571.38	4.25	344°02'10"	209	430 499.72	1 238 540.19	4.22	146°00'32"	393	429 684.06	1 237 014.00	12.25	273°58'44"					
26	429 739.41	1 236 454.90	12.25	093°58'44"	118	429 793.87	1 237 570.21	12.26	073°59'25"	210	430 496.22	1 238 545.35	32.99	056°53'17"	394	429 684.91	1 237 017.78	3.19	093°57'27"					
27	429 738.96	1 236 467.12	4.18	183°58'41"	119	429 797.25	1 237 581.99	4.11	164°02'06"	211	430 514.24	1 238 570.18	4.03	326°02'01"	395	429 688.09	1 237 002.00	37.48	274°35'28"					
28	429 734.39	1 236 468.83	36.61	094°28'49"	120	429 793.30	1 237 583.12	57.52	073°48'30"	212	430 517.58	1 238 567.93	12.25	056°00'42"	396	429 691.09	1 236 964.64	3.05	183°57'06"					
29	429 731.53	1 236 503.33	4.08	093°58'08"	121	429 809.34	1 237 636.36	4.14	344°01'07"	213	430 524.43	1 238 578.09	3.74	146°00'45"	397	429 688.05	1 236 964.43	12.25	273°58'44"					
30	429 735.60	1 236 503.61	12.25	093°58'44"	122	429 813.32	1 237 637.22	12.26	073°59'25"	214	430 521.33	1 238 580.18	40.53	052°28'15"	398	429 689.90	1 236 962.21	3.19	093°57'27"					
31	429 734.75	1 236 515.83	4.18	183°58'41"	123	429 816.70	1 237 640.00	4.11	164°02'06"	215	430 545.04	1 238 612.31	23.94	052°25'01"	399	429 692.08	1 236 958.43	37.67	274°35'20"					
32	429 730.58	1 236 515.14	36.82	094°24'30"	124	429 812.75	1 237 650.13	59.53	073°47'58"	216	430 560.64	1 238 621.28	4.51	326°01'41"	400	429 695.11	1 236 914.68	3.06	183°56'19"					
33	429 727.75	1 236 552.25	4.08	093°58'08"	125	429 829.36	1 237 707.30	4.14	344°01'07"	217	430 564.38	1 238 628.76	12.25	056°00'42"	401	429 692.06	1 236 914.47	12.25	273°58'44"					
34	429 731.82	1 236 552.53	12.25	093°58'44"	126	429 833.34	1 237 708.16	12.26	073°59'25"	218	430 571.23	1 238 638.92	4.29	146°03'23"	402	429 692.91	1 236 902.25	31.49	093°57'27"					
35	429 730.97	1 236 564.75	4.17	183°59'16"	127	429 836.72	1 237 717.94	40.21	164°07'58"	219	430 569.57	1 238 641.37	2.82	058°20'21"	403	429 696.09	1 236 902.47	37.90	274°35'56"					
36	429 726.81	1 236 564.46	37.45	094°24'38"	128	429 838.85	1 237 719.04	40.31	073°01'18"	220	430 569.07	1 238 643.77	25.94	058°21'02"	404	429 699.14	1 236 864.69	3.06	183°56'19"					
37	429 723.93	1 236 610.80	4.08	093°58'08"	129	429 844.62	1 237 757.59	59.16	073°01'34"	221	430 585.69	1 238 665.85	3.87	326°56'27"	405	429 696.09	1 236 864.68	12.25	273°58'44"					
38	429 728.00	1 236 602.08	12.25	093°58'44"	130	429 861.89	1 237 814.17	42.33	343°55'27"	222	430 585.88	1 238 663.68	12.25	056°00'42"	406	429 696.94	1 236 852.26	31.49	093°57'27"					
39	429 727.15	1 236 614.30	4.14	184°01'00"	131	429 865.93	1 237 813.00	12.26	073°59'25"	223	430 592.74	1 238 673.84	3.74	146°58'50"	407	429 700.12	1 236 852.48	37.01	274°37'06"					
40	429 723.02	1 236 614.01	38.45	094°10'33"	132	429 869.38	1 237 824.78	4.18	164°02'09"	224	430 594.14	1 238 678.27	36.22	058°06'01"	408	429 703.10	1 236 815.59	3.06	183°56'19"					
41	429 720.22	1 236 652.36	4.11	093°54'25"	133	429 865.31	1 237 825.93	76.24	074°26'56"	225	430 608.28	1 238 707.02	3.91	326°03'57"	409	429 700.05	1 236 815.38	12.25	273°58'44"					
42	429 724.32	1 236 652.64	12.25	093°58'44"	134	429 865.85	1 237 899.38	40.77	344°05'57"	226	430 611.52	1 238 704.84	12.25	056°00'42"	410	429 700.90	1 236 803.16	3.15	094°00'28"					
43	429 723.47	1 236 664.86	4.15	184°00'25"	135	429 889.66	1 237 898.26	10.58	073°58'49"	227	430 618.37	1 238 715.40	4.34	146°05'24"	411	429 704.04	1 236 803.38	37.92	274°15'51"					
44	429 719.33	1 236 664.57	38.26	094°10'00"	136	429 892.58	1 237 908.43	12.39	035°20'39"	228	430 616.77	1 238 717.42	29.76	058°01'09"	412	429 706.86	1 236 765.56	30.99	183°54'02"					
45	429 716.55	1 236 703.73	4.10	093°54'59"	137	429 902.69	1 237 915.60	20.36	035°20'41"	229	430 630.53	1 238 742.66	3.81	326°56'39"	413	429 703.78	1 236 765.35	12.25	273°58'44"					
46	429 720.64	1 236 707.01	12.25	093°58'44"	138	429 919.30	1 237 927.38	4.30	307°03'24"	230	430 640.62	1 238 740.47	12.25	056°00'42"	414	429 703.78	1 236 765.13	3.15	094°00'28"					
47	429 719.79	1 236 715.23	4.18	183°59'50"	139	429 921.89	1 237 923.95	12.25	037°00'03"	231	430 640.62	1 238 750.63	12.25	146°00'42"	415	429 707.77	1 236 753.35	38.86	274°15'55"					

Каталог координат образуемых земельных участков

№	X	Y	№	X	Y
1	429 755,10	1 236 199,36	127	429 840,67	1 237 761,79
2	429 754,73	1 236 203,82	128	429 828,04	1 237 720,42
3	429 758,76	1 236 204,10	129	429 824,94	1 237 721,31
4	429 757,91	1 236 216,32	130	429 821,57	1 237 709,54
5	429 753,77	1 236 216,03	131	429 824,55	1 237 708,68
6	429 750,98	1 236 254,14	132	429 807,95	1 237 651,51
7	429 755,08	1 236 254,42	133	429 804,92	1 237 652,37
8	429 754,23	1 236 266,64	134	429 801,55	1 237 640,60
9	429 750,09	1 236 266,35	135	429 804,53	1 237 639,74
10	429 747,32	1 236 304,20	136	429 788,49	1 237 584,50
11	429 751,41	1 236 304,48	137	429 785,47	1 237 585,36
12	429 750,56	1 236 316,70	138	429 782,10	1 237 573,59
13	429 746,38	1 236 316,41	139	429 784,97	1 237 572,76
14	429 743,13	1 236 356,72	140	429 778,25	1 237 551,08
15	429 747,18	1 236 357,00	141	429 775,12	1 237 551,97
16	429 746,33	1 236 369,22	142	429 771,75	1 237 540,20
17	429 742,15	1 236 368,93	143	429 774,61	1 237 539,38
18	429 739,09	1 236 406,94	144	429 763,38	1 237 503,35
19	429 743,14	1 236 407,22	145	429 760,23	1 237 504,25
20	429 742,29	1 236 419,44	146	429 756,86	1 237 492,48
21	429 738,12	1 236 419,15	147	429 759,71	1 237 491,66
22	429 735,35	1 236 454,62	148	429 748,22	1 237 455,25
23	429 739,41	1 236 454,90	149	429 744,06	1 237 456,15
24	429 738,56	1 236 467,12	150	429 741,69	1 237 444,38
25	429 734,39	1 236 466,83	151	429 744,54	1 237 443,56
26	429 731,53	1 236 503,33	152	429 733,27	1 237 407,86
27	429 735,60	1 236 503,61	153	429 730,11	1 237 408,76
28	429 734,75	1 236 515,83	154	429 726,74	1 237 396,99
29	429 730,58	1 236 515,54	155	429 729,59	1 237 396,17
30	429 727,75	1 236 552,25	156	429 718,07	1 237 359,67
31	429 731,82	1 236 552,53	157	429 714,91	1 237 360,57
32	429 730,97	1 236 564,75	158	429 711,54	1 237 348,80
33	429 726,81	1 236 564,46	159	429 714,39	1 237 347,98
34	429 723,93	1 236 601,80	160	429 703,47	1 237 313,16
35	429 728,00	1 236 602,08	161	429 700,32	1 237 314,06
36	429 727,15	1 236 614,30	162	429 696,95	1 237 302,29
37	429 723,02	1 236 614,01	163	429 699,81	1 237 301,47
38	429 720,22	1 236 652,36	164	429 688,48	1 237 265,35
39	429 724,32	1 236 652,64	165	429 685,32	1 237 266,25
40	429 723,47	1 236 664,86	166	429 681,95	1 237 254,48
41	429 719,33	1 236 664,57	167	429 684,81	1 237 253,66
42	429 716,55	1 236 702,73	168	429 673,20	1 237 216,66
43	429 720,64	1 236 703,01	169	429 667,92	1 237 216,29
44	429 719,79	1 236 715,23	170	429 668,77	1 237 204,07
45	429 715,64	1 236 714,94	171	429 671,94	1 237 204,29
46	429 712,76	1 236 753,70	172	429 675,08	1 237 164,96
47	429 716,85	1 236 753,98	173	429 672,03	1 237 164,75
48	429 716,00	1 236 766,20	174	429 672,88	1 237 152,53
49	429 711,85	1 236 765,91	175	429 676,06	1 237 152,75
50	429 709,03	1 236 803,73	176	429 679,17	1 237 113,84
51	429 713,12	1 236 804,01	177	429 676,12	1 237 113,63
52	429 712,27	1 236 816,23	178	429 676,97	1 237 101,41
53	429 708,08	1 236 815,94	179	429 680,14	1 237 101,63
54	429 705,11	1 236 852,83	180	429 683,10	1 237 064,56
55	429 709,16	1 236 853,11	181	429 680,05	1 237 064,35
56	429 708,31	1 236 865,33	182	429 680,90	1 237 052,13
57	429 704,13	1 236 865,04	183	429 684,07	1 237 052,35
58	429 701,08	1 236 902,82	184	429 687,12	1 237 014,21
59	429 705,13	1 236 903,10	185	429 684,06	1 237 014,00
60	429 704,28	1 236 915,32	186	429 684,91	1 237 001,78
61	429 700,10	1 236 915,03	187	429 688,09	1 237 002,00
62	429 697,06	1 236 952,78	188	429 691,09	1 236 964,64
63	429 701,12	1 236 953,06	189	429 688,05	1 236 964,43
64	429 700,27	1 236 965,28	190	429 688,90	1 236 952,21
65	429 696,08	1 236 964,99	191	429 692,08	1 236 952,43
66	429 693,08	1 237 002,35	192	429 695,11	1 236 914,88
67	429 697,13	1 237 002,63	193	429 692,08	1 236 914,47
68	429 696,28	1 237 014,85	194	429 692,91	1 236 902,25
69	429 692,10	1 237 014,56	195	429 696,09	1 236 902,47
70	429 689,06	1 237 052,70	196	429 699,14	1 236 864,69
71	429 693,12	1 237 052,98	197	429 696,09	1 236 864,48
72	429 692,27	1 237 065,20	198	429 696,94	1 236 852,26
73	429 688,09	1 237 064,91	199	429 700,12	1 236 852,48
74	429 685,13	1 237 101,98	200	429 703,10	1 236 815,59
75	429 689,19	1 237 102,26	201	429 700,05	1 236 815,38
76	429 688,34	1 237 114,48	202	429 700,90	1 236 803,16
77	429 684,16	1 237 114,19	203	429 704,04	1 236 803,38
78	429 681,05	1 237 153,10	204	429 706,86	1 236 765,56
79	429 685,10	1 237 153,38	205	429 703,78	1 236 765,35
80	429 684,25	1 237 165,60	206	429 704,63	1 236 753,13
81	429 680,07	1 237 165,31	207	429 707,77	1 236 753,35
82	429 676,93	1 237 204,64	208	429 710,56	1 236 714,60
83	429 680,99	1 237 204,92	209	429 707,57	1 236 714,38
84	429 680,14	1 237 217,14	210	429 708,42	1 236 702,16
85	429 678,56	1 237 217,03	211	429 711,56	1 236 702,38
86	429 689,62	1 237 252,28	212	429 714,34	1 236 664,23
87	429 693,72	1 237 251,10	213	429 711,25	1 236 664,01
88	429 697,10	1 237 262,88	214	429 712,10	1 236 651,79
89	429 693,28	1 237 263,97	215	429 715,23	1 236 652,01
90	429 704,61	1 237 300,09	216	429 718,03	1 236 613,67
91	429 708,72	1 237 298,91	217	429 714,93	1 236 613,45
92	429 712,10	1 237 310,69	218	429 715,78	1 236 601,23
93	429 708,28	1 237 311,78	219	429 718,94	1 236 601,45
94	429 719,20	1 237 346,60	220	429 721,82	1 236 564,11
95	429 723,31	1 237 345,42	221	429 718,75	1 236 563,90
96	429 726,69	1 237 357,20	222	429 719,60	1 236 551,68
97	429 722,88	1 237 358,29	223	429 722,77	1 236 551,90
98	429 734,39	1 237 394,79	224	429 725,60	1 236 515,19
99	429 738,51	1 237 393,61	225	429 722,53	1 236 514,98
100	429 741,89	1 237 405,39	226	429 723,38	1 236 502,76
101	429 738,08	1 237 406,48	227	429 726,54	1 236 502,98
102	429 749,34	1 237 442,18	228	429 729,40	1 236 466,48
103	429 753,46	1 237 441,00	229	429 726,34	1 236 466,27
104	429 756,84	1 237 452,78	230	429 727,19	1 236 454,05
105	429 753,03	1 237 453,87	231	429 730,36	1 236 454,27
106	429 764,52	1 237 490,28	232	429 733,13	1 236 418,80
107	429 768,63	1 237 489,10	233	429 730,07	1 236 418,59
108	429 772,01	1 237 500,88	234	429 730,92	1 236 406,37
109	429 768,18	1 237 501,97	235	429 738,10	1 236 406,59
110	429 779,42	1 237 538,00	236	429 737,16	1 236 368,58
111	429 783,52	1 237 536,82	237	429 734,11	1 236 368,37
112	429 786,90	1 237 548,60	238	429 734,96	1 236 356,15
113	429 783,06	1 237 549,70	239	429 738,14	1 236 356,37
114	429 789,78	1 237 571,38	240	429 741,39	1 236 316,06
115	429 793,87	1 237 570,21	241	429 738,34	1 236 315,85
116	429 797,25	1 237 581,99	242	429 739,19	1 236 303,63
117	429 793,30	1 237 583,12	243	429 742,33	1 236 303,85
118	429 809,34	1 237 638,36	244	429 745,10	1 236 266,01
119	429 813,32	1 237 637,22	245	429 742,01	1 236 265,79
120	429 816,70	1 237 649,00	246	429 742,86	1 236 253,57
121	429 812,75	1 237 650,13	247	429 745,99	1 236 253,79
122	429 829,36	1 237 707,30	248	429 748,79	1 236 215,69
123	429 833,34	1 237 706,16	249	429 745,69	1 236 215,47
124	429 836,72	1 237 717,94	250	429 746,54	1 236 203,25
125	429 832,85	1 237 719,04	251	429 749,74	1 236 203,47
126	429 844,62	1 237 757,59	252	429 750,14	1 236 198,71

№	X	Y
1	429 762,05	1 236 164,57
2	429 761,20	1 236 176,79
3	429 757,00	1 236 176,50
4	429 755,10	1 236 199,36
5	429 750,14	1 236 198,71
6	429 752,01	1 236 176,15
7	429 748,98	1 236 175,94
8	429 749,83	1 236 163,72

Площадь части земельного участка 264 кв. м.

Площадь земельного участка 10 696 кв. м.

№	X	Y
1	429 902,69	1 237 915,60
2	429 898,65	1 237 918,86
3	429 888,17	1 237 911,43
4	429 881,26	1 237 913,41
5	429 877,89	1 237 901,64
6	429 880,94	1 237 900,76
7	429 860,51	1 237 827,31
8	429 857,55	1 237 828,15
9	429 854,18	1 237 816,38
10	429 857,08	1 237 815,55
11	429 840,67	1 237 761,79
12	429 844,62	1 237 757,59
13	429 861,89	1 237 814,17
14	429 865,95	1 237 813,00
15	429 869,33	1 237 824,78
16	429 865,31	1 237 825,93
17	429 885,75	1 237 899,38
18	429 889,66	1 237 898,26
19	429 892,58	1 237 908,43

Площадь части земельного участка | 1 029 кв. м.

№	X	Y
1	429 929,33	1 237 934,50
2	429 923,92	1 237 940,82
3	429 914,52	1 237 933,73
4	429 916,29	1 237 931,38
5	429 898,65	1 237 918,86
6	429 902,69	1 237 915,60
7	429 919,30	1 237 927,38
8	429 921,89	1 237 923,95
9	429 931,67	1 237 931,32
10	429 929,29	1 237 934,47

Площадь земельного участка | 253 кв. м.

№	X	Y	№	X	Y
1	430 546,04	1 238 612,31	76	429 924,30	1 237 941,10
2	430 542,03	1 238 615,29	77	429 923,92	1 237 940,82
3	430 517,18	1 238 582,98	78	429 929,33	1 237 934,50
4	430 514,27	1 238 584,94	79	429 960,30	1 237 956,50
5	430 507,42	1 238 574,78	80	429 962,89	1 237 953,07
6	430 510,09	1 238 572,98	81	429 972,67	1 237 960,44
7	430 492,07	1 238 545,35	82	429 970,30	1 237 963,59
8	430 489,56	1 238 547,04	83	430 001,91	1 237 986,03
9	430 482,71	1 238 536,88	84	430 004,50	1 237 982,60
10	430 485,40	1 238 535,07	85	430 014,28	1 237 989,97
11	430 465,99	1 238 505,02	86	430 011,90	1 237 993,12
12	430 463,50	1 238 506,70	87	430 042,04	1 238 014,51
13	430 456,65	1 238 496,54	88	430 044,63	1 238 011,08
14	430 459,34	1 238 494,73	89	430 054,41	1 238 018,45
15	430 438,87	1 238 463,05	90	430 052,05	1 238 021,58
16	430 436,38	1 238 464,73	91	430 080,67	1 238 041,64
17	430 429,53	1 238 454,57	92	430 083,28	1 238 038,18
18	430 432,22	1 238 452,76	93	430 093,06	1 238 045,55
19	430 411,89	1 238 421,29	94	430 090,70	1 238 048,68
20	430 409,40	1 238 422,97	95	430 120,25	1 238 069,40
21	430 402,55	1 238 412,81	96	430 122,86	1 238 065,94
22	430 405,24	1 238 411,00	97	430 132,64	1 238 073,31
23	430 384,03	1 238 378,17	98	430 130,29	1 238 076,43
24	430 381,54	1 238 379,85	99	430 162,32	1 238 098,89
25	430 374,69	1 238 369,69	100	430 164,93	1 238 095,43
26	430 377,39	1 238 367,87	101	430 174,71	1 238 102,80
27	430 357,69	1 238 337,20	102	430 172,35	1 238 105,93
28	430 355,22	1 238 338,87	103	430 203,02	1 238 127,43
29	430 348,37	1 238 328,71	104	430 205,63	1 238 123,97
30	430 351,07	1 238 326,89	105	430 215,41	1 238 131,34
31	430 331,03	1 238 295,69	106	430 213,06	1 238 134,47
32	430 328,56	1 238 297,36	107	430 245,01	1 238 156,87
33	430 321,71	1 238 287,20	108	430 248,95	1 238 153,21
34	430 324,41	1 238 285,38	109	430 257,30	1 238 162,17
35	430 303,98	1 238 253,56	110	430 253,50	1 238 165,71
36	430 301,50	1 238 255,23	111	430 274,54	1 238 198,47
37	430 294,65	1 238 245,07	112	430 277,85	1 238 196,24
38	430 297,35	1 238 243,25	113	430 284,70	1 238 206,40
39	430 277,01	1 238 211,58	114	430 281,16	1 238 208,78
40	430 274,54	1 238 213,25	115	430 301,50	1 238 240,45
41	430 267,69	1 238 203,09	116	430 304,81	1 238 238,22
42	430 270,39	1 238 201,27	117	430 311,66	1 238 248,38
43	430 249,78	1 238 169,18	118	430 308,12	1 238 250,76
44	430 248,34	1 238 170,52	119	430 328,56	1 238 282,58
45	430 239,99	1 238 161,56	120	430 331,87	1 238 280,35
46	430 241,28	1 238 160,36	121	430 338,72	1 238 290,51
47	430 210,04	1 238 138,46	122	430 335,18	1 238 292,89
48	430 208,04	1 238 141,12	123	430 355,22	1 238 324,09
49	430 198,26	1 238 133,75	124	430 358,53	1 238 321,86
50	430 200,01	1 238 131,42	125	430 365,38	1 238 332,02
51	430 169,34	1 238 109,92	126	430 361,84	1 238 334,40
52	430 167,34	1 238 112,58	127	430 381,54	1 238 365,07
53	430 157,56	1 238 105,21	128	430 384,85	1 238 362,84
54	430 159,31	1 238 102,89	129	430 391,70	1 238 373,00
55	430 127,28	1 238 080,43	130	430 388,17	1 238 375,37
56	430 125,27	1 238 083,09	131	430 409,39	1 238 408,20
57	430 115,49	1 238 075,72	132	430 412,71	1 238 405,96
58	430 117,24	1 238 073,39	133	430 419,56	1 238 416,12
59	430 087,69	1 238 052,67	134	430 416,03	1 238 418,49
60	430 085,69	1 238 055,33	135	430 436,37	1 238 449,96
61	430 075,91	1 238 047,96	136	430 439,69	1 238 447,72
62	430 077,66	1 238 045,64	137	430 446,54	1 238 457,88
63	430 049,04	1 238 025,57	138	430 443,02	1 238 460,25
64	430 047,04	1 238 028,23	139	430 463,48	1 238 491,93
65	430 037,26	1 238 020,86	140	430 466,81	1 238 489,69
66	430 039,03	1 238 018,51	141	430 473,66	1 238 499,85
67	430 008,89	1 237 997,12	142	430 470,13	1 238 502,22
68	430 006,91	1 237 999,75	143	430 489,55	1 238 532,27
69	429 997,13	1 237 992,38	144	430 492,87	1 238 530,03
70	429 998,90	1 237 990,03	145	430 499,72	1 238 540,19
71	429 967,29	1 237 967,59	146	430 496,22	1 238 542,55
72	429 965,30	1 237 970,22	147	430 514,24	1 238 570,18
73	429 955,52	1 237 962,85	148	430 517,58	1 238 567,93
74	429 957,29	1 237 960,49	149	430 524,43	1 238 578,09
75	429 926,28	1 237 938,47	150	430 521,33	1 238 580,18

Площадь части земельного участка 6 260 кв. м.

№	X	Y
1	430 546,04	1 238 612,31
2	430 560,64	1 238 631,28
3	430 564,38	1 238 628,76
4	430 571,23	1 238 638,92
5	430 567,59	1 238 641,37
6	430 569,07	1 238 643,77
7	430 565,10	1 238 646,85
8	430 563,45	1 238 644,17
9	430 561,07	1 238 645,77
10	430 554,22	1 238 635,61
11	430 556,49	1 238 634,09
12	430 542,03	1 238 615,29

Площадь земельного участка 284 кв. м.

№	X	Y
1	430 640,62	1 238 750,63
2	430 630,46	1 238 757,48
3	430 623,61	1 238 747,32
4	430 626,38	1 238 745,45
5	430 610,62	1 238 720,22
6	430 608,21	1 238 721,85
7	430 601,36	1 238 711,69
8	430 604,14	1 238 709,82
9	430 584,99	1 238 679,07
10	430 582,58	1 238 680,69
11	430 575,73	1 238 670,53
12	430 578,53	1 238 668,64
13	430 565,10	1 238 646,85
14	430 569,07	1 238 643,77
15	430 582,68	1 238 665,85
16	430 585,89	1 238 663,68
17	430 592,74	1 238 673,84
18	430 589,14	1 238 676,27
19	430 608,28	1 238 707,02
20	430 611,52	1 238 704,84
21	430 618,37	1 238 715,00
22	430 614,77	1 238 717,42
23	430 630,53	1 238 742,66
24	430 633,77	1 238 740,47

Площадь части земельного участка	909 кв. м.
----------------------------------	------------

Экспликация

№ участка	Условный номер земельного участка	Площадь участка, кв. м.	Кадастровый квартал	Кадастровый номер участков сторонних землепользователей	Землепользователь(собственник)	Вид разрешенного использования	Адрес(местоположение)	Категория земель
Участок №1	:24/чзу1	264	—	46:09:120017:24	ООО "Агропромкомплектация-Курск"	коммунальное обслуживание	Курская область, Коньшевский район, Прилепский сельсовет, д. Прилепы	Земли сельскохозяйственного назначения
Участок №2	:3У1(1)	10696	46:09:120017	—	Земли неразграниченного пользования	коммунальное обслуживание	Курская область, Коньшевский район, Захарковский сельсовет	Земли сельскохозяйственного назначения
Участок №3	:428/чзу1	1029	—	46:09:000000:428	Российская Федерация	коммунальное обслуживание	Местоположение установлено относительно ориентира, расположенного в границах участка. Почтовый адрес ориентира: Курская область, Коньшевский район, Льговское лесничество, Коньшевское участковое лесничество, ч.кв.239, ч.кв.240, ч.кв.241	Земли лесного фонда
Участок №4	:3У1(2)	253	46:09:120017	—	Земли неразграниченного пользования	коммунальное обслуживание	Курская область, Коньшевский район, Захарковский сельсовет	Земли сельскохозяйственного назначения
Участок №5	:308/чзу1	6260	—	46:09:000000:308	ООО "Агропромкомплектация-Курск"	коммунальное обслуживание	Курская область, Коньшевский район, Захарковский сельсовет	Земли сельскохозяйственного назначения
Участок №6	:3У1	284	46:09:060010	—	Земли неразграниченного пользования	коммунальное обслуживание	Курская область, Коньшевский район, Захарковский сельсовет	Земли сельскохозяйственного назначения
Участок №7	:18/чзу1	909	—	46:09:060009:18	ООО "Агропромкомплектация-Курск"	коммунальное обслуживание	Курская область, Коньшевский район, Захарковский сельсовет	Земли сельскохозяйственного назначения

Схема расположения земельного участка на кадастровом квартале

Кабельно-воздушная линия 10 кВ для электроснабжения объекта животноводческий комплекс "Захарковский свинокотель", расположенного по адресу: Курская область, Коньшевский район, МО "Захарковский сельсовет"

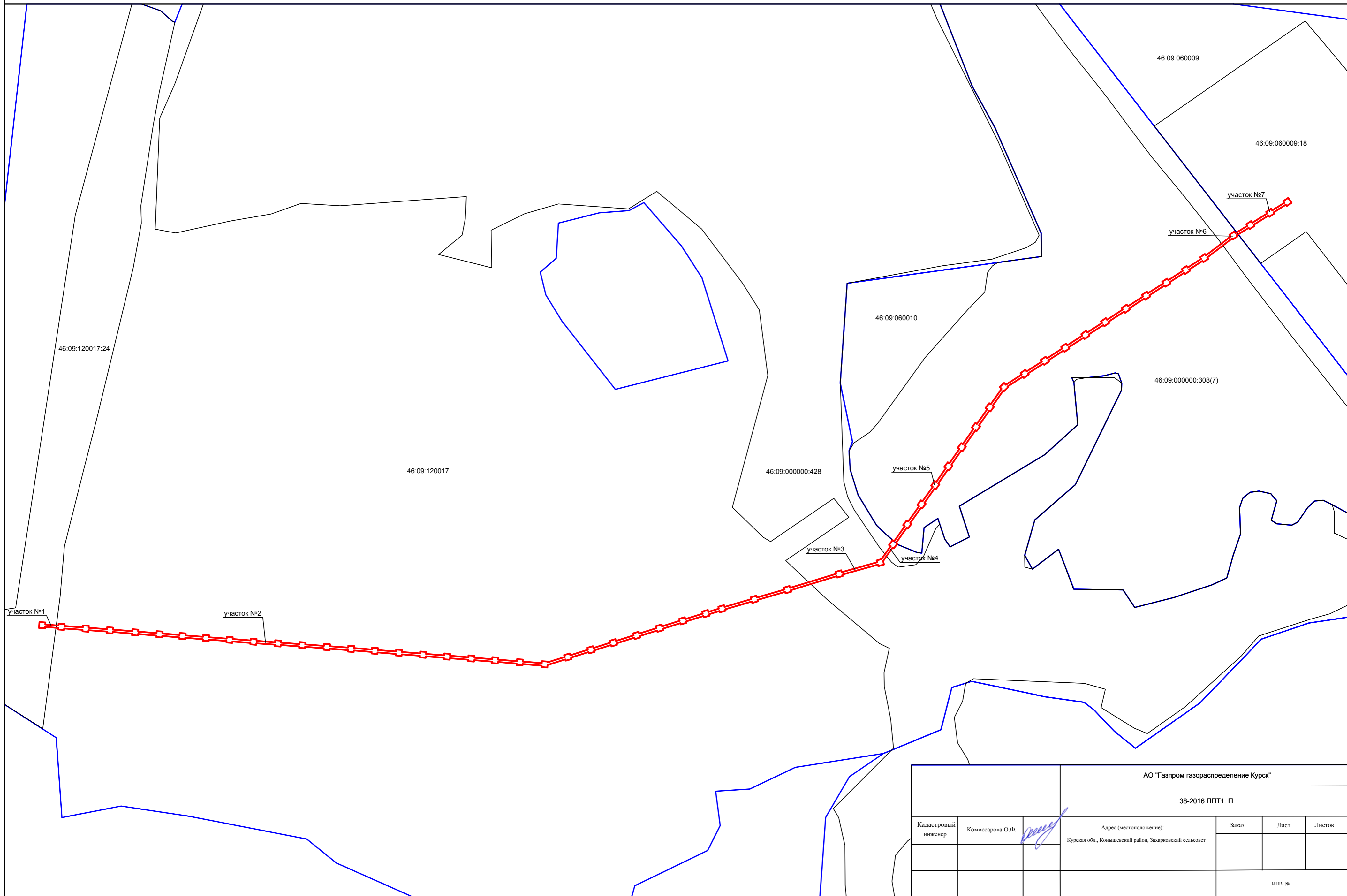

			АО "Газпром газораспределение Курск"		
			38-2016 ППТ1. П		
Кадастровый инженер	Комиссарова О.Ф.		Адрес (местоположение): Курская обл., Коньшевский район, Захарковский сельсовет	Заказ	Лист
			ИНВ. №		